

Noll / jordplintar med skruvlösa förbindningar

Hager normkapslingar har noll / jordplintar för skruvlösa förbindningar. De kan även levereras i block av olika storlekar för noll eller jordledning. Du kan nu kombinera din noll och jordutrustning precis som du önskar.

Plintarna har snabbanslutning 1,5 mm²-4 mm² och skruvanslutning 1,5 mm²-16 mm². Systemet omfattar även separata hållare för respektive kapslingstyp samt en version för DIN-skena. Plintarna är beröringsskyddade.

Sammankopplingsbyglar för ihopkoppling mellan plintblocken.



KN18E

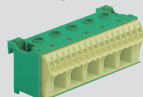

KN22E



KN26N

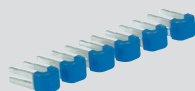

KN99N

Produkt	Antal ansl.	Bredd	Förp.	Ref.nr.	E-nr.
Nollplint	1x16+5x4	30 mm	1	KN06N	2281481
	2x16+8x4	45 mm	1	KN10N	2281482
	3x16+11x4	60 mm	1	KN14N	2281483
	4x16+5x4	75 mm	1	KN18N	2281484
	5x16+17x4	90 mm	1	KN22N	2281485
	6x16+20x4	105 mm	1	KN26N	2281486
Nollbygel	För förbindning av flera nollplintar		1	KN99N	2281494
Jordplint	1x16+5x4	30 mm	1	KN06E	2281475
	2x16+8x4	45 mm	1	KN10E	2281476
	3x16+11x4	60 mm	1	KN14E	2281477
	4x16+5x4	75 mm	1	KN18E	2281478
	5x16+17x4	90 mm	1	KN22E	2281479
	6x16+20x4	105 mm	1	KN26E	2281480
Jordbygel	För förbindning av flera jordplintar		1	KN99E	2281493

Produkt	Bestyckningsbar bredd mm	Förp.	Ref.nr.	E-nr.
Hållare För Volta och Vector kapsling	240 mm	1	VZ711	2281496
Hållare För FW-skåp	195 mm	1	UZ00K1	2281497
Hållare För Vega kapsling	315 mm	1	VZ710	2281228
Universalhållare För block på DIN skena, vågrät	105 mm	1	KN00A	2281228

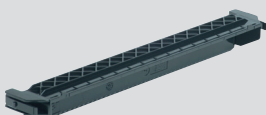

VZ711

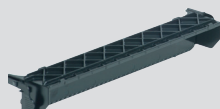

UZ00K1

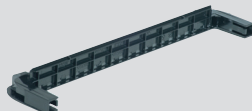

VZ710



KN00A

Anslutningsteknik Kopplingsplintar





Användning: Mässingsplintar med eller utan sockel för fas-, noll- eller jordanslutning.

Isolerade plintar kan sättas på DIN-skens med hjälp av fäste KZ060

Noll = blå sockel
Jord = gul/grön sockel
Fas = beige sockel

	Anslutningar antal x area	Plintar med sockel			Utan sockel		
		Förp.	Noll Ref.nr. E-nr.	Jord Ref.nr. E-nr.	Fas Ref.nr. E-nr.	Förp.	Ref.nr. E-nr.
 KZ04L	2 x 16 + 2 x 10 mm² 4 anslutningar längd 30 mm	50	-	-	KM40L 2180810	10	K140 2180951
	4 x 16 + 4 x 10 mm² 8 anslutningar längd 2 x 30 m	20	-	-	KM08L 2180816	-	-
 K142	3 x 16 + 4 x 10 mm² 7 anslutningar längd 49 mm	50	KM07N 2180817	KM07E 2180831	-	10	K142 2180952
 KM07N	5 x 16 + 5 x 10 mm² 10 anslutningar längd 67 mm	20	KM10A 2180811	KM10B 2180832	-	10	K143 2180953
	5 x 16 + 6 x 10 mm² 11 anslutningar längd 73 mm	20	KM11N 2180812	KM11E 2180833	-	10	K144 2180954
 KM11N	2 x 16 (dubbla skruvar) + 8 x 10 mm² 10 anslutningar längd 69 mm	20	KM10N 2180815	KM10E 2180836	-	10	K145 2180955
 KM13N	6 x 16 + 13 x 10 mm² 13 anslutningar längd 85 mm	20	KM13N 2180813	KM13E 2180834	-	10	K148 2180956
	1 x 25 + 5 x 16 + 5 x 10 mm² 11 anslutningar längd 85 mm	20	-	KM11B 2180837	-	10	K151 2180957
 K156	1 x 25 + 8 x 16 + 8 x 10 mm² 17 anslutningar längd 121 mm	20	KM17N dubbla socklar 2180918	KM17E 2180839	-	10	K156 2180860
 KM25N	1 x 25 + 11 x 16 + 13 x 10 mm² 25 anslutningar längd 169 mm	20	KM25N 2180814	KM25E 2180835	-	10	K158 2180962

Anslutningsteknik Kopplingsplintar

	Anslutningar antal x area	Beskrivning		Förp.	Ref.nr. E-nr.
 K159	1x25 + 8x16 + 29x10 mm ²	Extra långa plintar (utan socklar)	längd 242 mm	10	K159 2180964
	1x25 + 16x16 + 61x10 mm ²		482 mm	10	K160 2180965
	1x25 + 33x16 + 129x10 mm ²		992 mm	10	K162 2180966
 KZ012	Socklar för K 140 - K 162 isolermaterial	Blå sockel för noll		10	KZ012 2180967
	M 4 x 8 fastsättningsskruvar	Grön/gul sockel för jord		10	KZ013 2180968
		Beige sockel för fas		10	KZ014 2180969
 KZ060	DIN-skenfäste för fastsättning av plint på DIN-skena	två montagesätt horisontellt, vertikalt	bredd 10 mm	50	KZ061 2180844
			bredd 20 mm	50	KZ060 2180845
 K010	Kopplingsplint	anslutningar: 5 x 2 för kabel 4 mm ²		10	K010 2180802
	Skruvar för fastsättning av sockel				HZ062 2180971

* Ej med DIN-skenefäste